

ACTIVIDADES EXTRAESCOLARES

EDUCATIVAS - CURSO 2017/2018 - CAMARMA DE ESTERUELAS

!!! EDUCACIÓN
INFANTIL !!!

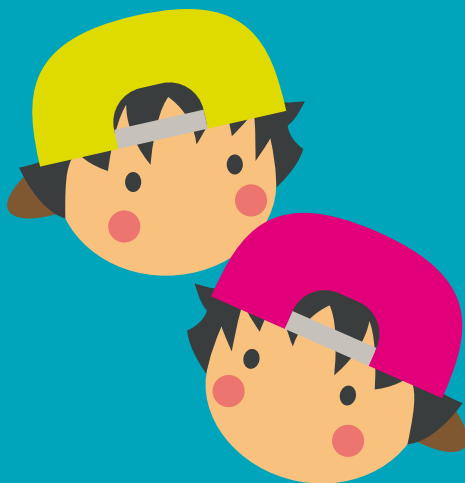

MÁS INFORMACIÓN

★ Ayuntamiento 91 886 60 00

★ ARJÉ Formación
bgutierrez@arje.es
91 422 05 60

ACTIVIDADES EXTRAESCOLARES

EDUCATIVAS - CURSO 2017/2018 - CAMARMA DE ESTERUELAS

EDUCACIÓN INFANTIL

▶ BAILE MODERNO

Mueve tu cuerpo y descubre nuevas sensaciones con cada paso.

▶ DANZA ESPAÑOLA

Saca el artista que llevas dentro. Muévete y descubre tu lado flamenco.

▶ INGLÉS REFUERZO

Si quieres afianzar tus conocimientos de inglés, ésta es tu actividad.

▶ LUDOTECA

Diviértete. Juega. Aprende. Porque compartido, el tiempo sabe mejor.

▶ MÚSICA Y RITMO

Mejora tu psicomotricidad y disfruta de los placeres de la música.

Horario	Actividad	Cuota	x
L y X de 16:00 a 17:00 h.	Baile moderno*	32€/trim	
L y X de 17:00 a 18:00 h.	Baile moderno*	32€/trim	
M y J de 16:00 a 17:00 h.	Danza española	32€/trim	
M y J de 17:00 a 18:00 h.	Danza española	32€/trim	
M y J de 16:00 a 17:00 h.	Inglés refuerzo	32€/trim	
M y J de 17:00 a 18:00 h.	Inglés refuerzo	32€/trim	
L y X de 17:00 a 18:00 h.	Ludoteca	32€/trim	
M y J de 17:00 a 18:00 h.	Ludoteca	32€/trim	
L y X de 16:00 a 17:00 h.	Música y ritmo*	32€/trim	
L y X de 17:00 a 18:00 h.	Música y ritmo*	32€/trim	

* Actividad con plazas limitadas



PLAN DE ACTIVIDADES EXTRAESCOLARES 2017/2018

SOLICITUD DE INSCRIPCIÓN EXTRAESCOLES EDUCATIVAS ALTA BAJA

Datos del solicitante (padre, madre, tutor/a legal)

Apellidos y nombre		N.I.F.
Domicilio (calle, número, piso, letra)		Municipio (provincia)
C.P.	Telf. fijo _____ Telf. móvil _____	Email

Datos del alumno/a

Apellidos y nombre	Curso	Año de nacimiento
Autorizo a mi hijo/a a salir solo/a <input type="checkbox"/> SÍ <input type="checkbox"/> NO	Alergia o lesión	

Marca con una X

Alumno/a CEIPSO Federico García Lorca <input type="checkbox"/>	Empadronado/a en Camarma de Esteruelas <input type="checkbox"/>	Otros <input type="checkbox"/>
--	---	--------------------------------

¿Asistirá a comedor? SÍ NO

Persona/s autorizada/s para recoger al menor

Nombre completo	Parentesco con el/la menor
-----------------	----------------------------

Autorización domiciliación bancaria

Titular de la cuenta	N.I.F.																																															
IBAN	Nº de cuenta																																															
<table border="1" style="display: inline-table; width: 100px; height: 20px;"> <tr> <td style="width: 25px; height: 20px;"></td> <td style="width: 25px; height: 20px;"></td> <td style="width: 25px; height: 20px;"></td> <td style="width: 25px; height: 20px;"></td> </tr> </table>					<table border="1" style="display: inline-table; width: 730px; height: 20px;"> <tr> <td style="width: 30px; height: 20px;"></td> <td style="width: 30px; height: 20px;"></td> <td style="width: 30px; height: 20px;"></td> <td style="width: 30px; height: 20px;"></td> <td style="width: 30px; height: 20px;"></td> <td style="width: 30px; height: 20px;"></td> <td style="width: 30px; height: 20px;"></td> <td style="width: 30px; height: 20px;"></td> <td style="width: 30px; height: 20px;"></td> <td style="width: 30px; height: 20px;"></td> <td style="width: 30px; height: 20px;"></td> <td style="width: 30px; height: 20px;"></td> <td style="width: 30px; height: 20px;"></td> <td style="width: 30px; height: 20px;"></td> <td style="width: 30px; height: 20px;"></td> <td style="width: 30px; height: 20px;"></td> <td style="width: 30px; height: 20px;"></td> <td style="width: 30px; height: 20px;"></td> <td style="width: 30px; height: 20px;"></td> <td style="width: 30px; height: 20px;"></td> <td style="width: 30px; height: 20px;"></td> <td style="width: 30px; height: 20px;"></td> <td style="width: 30px; height: 20px;"></td> <td style="width: 30px; height: 20px;"></td> <td style="width: 30px; height: 20px;"></td> <td style="width: 30px; height: 20px;"></td> <td style="width: 30px; height: 20px;"></td> <td style="width: 30px; height: 20px;"></td> <td style="width: 30px; height: 20px;"></td> <td style="width: 30px; height: 20px;"></td> <td style="width: 30px; height: 20px;"></td> <td style="width: 30px; height: 20px;"></td> <td style="width: 30px; height: 20px;"></td> <td style="width: 30px; height: 20px;"></td> <td style="width: 30px; height: 20px;"></td> <td style="width: 30px; height: 20px;"></td> <td style="width: 30px; height: 20px;"></td> <td style="width: 30px; height: 20px;"></td> <td style="width: 30px; height: 20px;"></td> <td style="width: 30px; height: 20px;"></td> <td style="width: 30px; height: 20px;"></td> <td style="width: 30px; height: 20px;"></td> <td style="width: 30px; height: 20px;"></td> </tr> </table>																																											

Discapacidad > 33% Familia numerosa

¿Autoriza los traslados del menor vinculados a este servicio? SÍ NO

Yo.....declaro que son ciertos los datos de la presente solicitud y acepto las normas de inscripción.

Firma padre/madre o tutor/a legal

En Camarma de Esteruelas ade.....de 2017

El tratamiento de datos de carácter personal que se recogen se sujeta a lo dispuesto en la Ley Orgánica 15/1999, de Protección de Datos de Carácter Personal, así como en la Ley 8/2001, de Protección de Datos de Carácter Personal de la Comunidad de Madrid y demás normativa aplicable. El interesado o interesada podrá ejercer sus derechos de acceso, rectificación, cancelación y oposición en los términos establecidos en la legislación aplicable.

NORMAS GENERALES DE INSCRIPCIÓN

1. Las **plazas** se otorgarán **por orden de entrada** y siguiendo la prioridad de: 1º) alumnos/as CEIPSO Federico García Lorca, 2º) niños/as empadronados/as en el municipio y 3º) otros casos.
2. Las **solicitudes** pueden **recogerse** en el centro escolar y en las dependencias del Ayuntamiento de Camarma de Esteruelas, o descargarse en formato pdf en la página web del ayuntamiento: www.camarmadeesteruelas.es
3. Las **inscripciones** se realizarán a través del **registro del ayuntamiento** de Camarma de Esteruelas o por envío de las mismas a la dirección de **correo electrónico: ayuntamientodecamarma@aytoncamarma.es** (Las solicitudes enviadas por correo electrónico se registrarán al finalizar el día).
4. Las actividades comenzarán el 2 de octubre y finalizarán con el curso escolar.
5. **Se necesita un mínimo de 10 alumnos/as para poner en marcha la actividad.**
6. **Bonificaciones del 50%: los miembros de familias numerosas** aportando la documentación y los **alumnos/as con discapacidad** (igual o superior al 33%) o **necesidad social** con acreditación de informe de Servicios Sociales.
7. Si solicitan plaza **alumnos/as con Necesidades Educativas Especiales**, deberán aportar Informe Psicopedagógico emitido por EAT, EOEP, o Departamento de Orientación detallando características y necesidades de apoyo.
8. **No se admiten traslados de una actividad a otra** aunque el importe sea el mismo por razones de organización y funcionamiento interno, deberán solicitar siempre baja y solicitud de alta en la nueva actividad.
9. **Para darse de baja en la actividad deberán comunicarlo por escrito 10 días naturales antes del inicio de cada trimestre.** En caso contrario se cobrará el trimestre completo.
10. **En caso de existir plazas disponibles en algún grupo una vez comenzado el curso escolar, las nuevas altas que se realicen y que no se comuniquen antes del comienzo del trimestre deberán abonarse por transferencia bancaria** a cualquiera de los siguientes nº de cuenta:
(**BANCO POPULAR**) ES41 – 0075 – 1402 – 96 – 0660000173;
(**BBVA**) ES57 – 0182 – 5886 – 28 – 0201501606;
(**BANKIA**) ES62 – 2038 – 2473 – 15 – 6000070776;
(**CAIXA**) ES96 – 2100 – 4050 – 12 – 2200009222;
(**SANTANDER**) ES06 – 0030 – 8285 – 12 – 0000286271,
domiciliándose los trimestres siguientes.
11. Antes de solicitar la inscripción en un grupo formado, **una vez comenzada la actividad**, deberá **consultar la disponibilidad de plazas** en bgutierrez@arje.es o en el teléfono 91 422 05 60.
12. Cualquier otra cuestión no reflejada en estas normas, se atenderá a lo que disponga la ordenanza de actividades extraescolares y, en referencia a la organización y funcionamiento del servicio, a lo que determine la concejalía de Educación.
13. Algunas de las actividades podrá realizarse en instalaciones municipales fuera del centro escolar.